

প্রতিবন্ধীদের কল্যাণ ও সমাজের মূলস্রোতে অন্তর্ভুক্তির
অভিযাত্রায় মুজিববর্ষ হোক আমাদের প্রেরণার উৎস।

গণপ্রজাতন্ত্রী বাংলাদেশ সরকার
শারীরিক প্রতিবন্ধী সুরক্ষা ট্রাস্ট, মৈত্রী শিল্প
সমাজকল্যাণ মন্ত্রণালয়
স্টেশনরোড, টংগী, গাজীপুর।

স্মারকনং-সকম/শাপ্রসুট্রাস্ট/টি-৩০৪(ক)/২০২২/৩০১

১০ফাল্গুন'১৪২৮ বঙ্গাব্দ
তারিখঃ-----
২৩ফেব্রুয়ারি ২০২২খ্রিঃ

অফিস আদেশ

বিষয়: পণ্য বিপণনের জন্য ডিলারশীপ নিয়োগ প্রক্রিয়া সহজিকরণ।

সংশ্লিষ্ট সকলের অবগতির জন্য জানানো যাচ্ছে যে, বার্ষিক উদ্ভাবন কর্মপরিকল্পনা ২০২০-২১ এর কর্মসম্পাদনসূচক ১.২.১ অনুযায়ী শারীরিক প্রতিবন্ধী সুরক্ষা ট্রাস্ট, মৈত্রী শিল্পের পণ্য বিপণনের জন্য ডিলারশীপ নিয়োগ প্রক্রিয়া সহজিকরণ করা হলো। নিম্নোক্ত প্রসেস ম্যাপ অনুযায়ী সেবা গ্রহীতাগণ মৈত্রী শিল্প হতে সেবাটি গ্রহন করতে পারবেন।

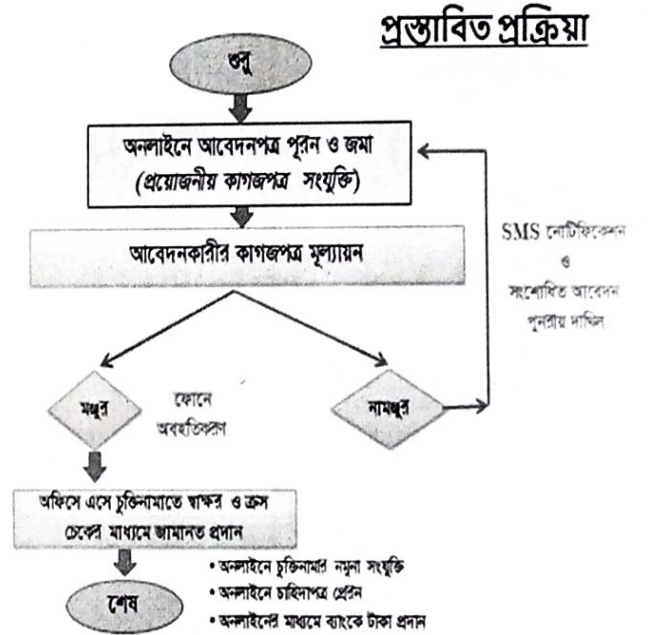
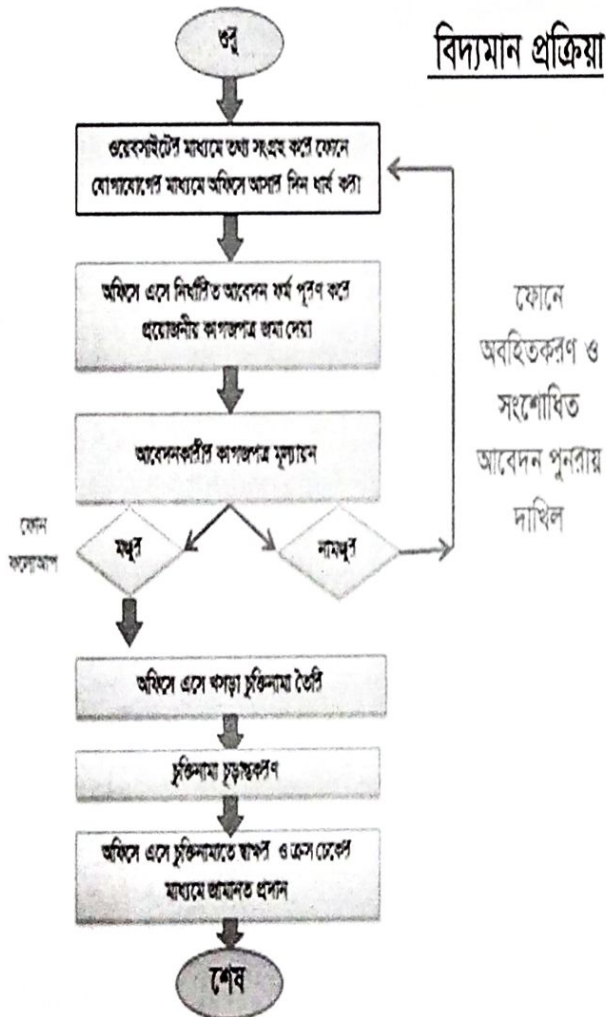

[Signature]

[Signature]

(২)

| তুলনামূলক পার্থক্য বিশ্লেষণ | সময় | প্রযোজ্য দাপ্তরিক খরচ | প্রযোজ্য ভিজিট |
|-----------------------------|--------|-----------------------|----------------|
| বিদ্যমান প্রক্রিয়া | ১৫ দিন | ১০০ টাকা | ৪ বার |
| প্রস্তাবিত প্রক্রিয়া | ৭ দিন | ২৫ টাকা | ১ বার |
| উভয়ের মধ্যে পার্থক্য | ৮ দিন | ৭৫ টাকা | ৩ বার |

জনস্বার্থে এ আদেশ জারী করা হলো এবং তা অবিলম্বে কার্যকর হবে।

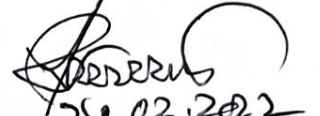
১৬.০২.২০২২
মো: সেলিম খান

নির্বাহী পরিচালক(যুগ্ম সচিব)
শারীরিক প্রতিবন্ধী সুরক্ষা ট্রাস্ট, মৈত্রী শিল্প
ফোন: +৮৮-০২-৯৮১৩২৭৯
Email: maitrishilpa@yahoo.com

১৬.০২.২০২২

অনুলিপি: সদয় জ্ঞাতার্থে

১। সচিব মহোদয়ের একান্ত সচিব, সমাজকল্যাণ মন্ত্রণালয়, বাংলাদেশ সচিবালয়, ঢাকা।

২। সিস্টেম এনালিস্ট।

অবগতি / কার্যার্থে :

১। কারখানা ব্যবস্থাপক, শারীরিক প্রতিবন্ধী সুরক্ষা ট্রাস্ট, মৈত্রী শিল্প।

২। প্রশাসনিক কর্মকর্তা, শারীরিক প্রতিবন্ধী সুরক্ষা ট্রাস্ট, মৈত্রী শিল্প।

৩। বাণিজ্যিক কর্মকর্তা, শারীরিক প্রতিবন্ধী সুরক্ষা ট্রাস্ট, মৈত্রী শিল্প।

৪। হিসাবরক্ষক, শারীরিক প্রতিবন্ধী সুরক্ষা ট্রাস্ট, মৈত্রী শিল্প।

৫। প্লান্ট অপারেটর, শারীরিক প্রতিবন্ধী সুরক্ষা ট্রাস্ট, মৈত্রী শিল্প।

৬। অফিস কপি।